



Stadtwerke Pfaffenhofen, Michael- Weingartner- Str. 11, 85276 Pfaffenhofen a.d.Ilm

Ihre Ansprechpartner
Stefanie Moll 08441 4052- 3220
Michael Reisner 08441 4052- 3221
Elizabeth Saumer 08441 4052- 3225

Herrn
Mustermann
Max
Musterstr. 23
85276 Pfaffenhofen

Kundennummer : **1234XX**
Rechnungsnummer : **VR 1000007XXX**
Rechnungsdatum : 01.02.2016
Objektnummer : 1- XXXXX- 400
Seite 1 von 8

Jahresrechnung

für die Verbrauchsstelle Musterstr. 23
85276 Pfaffenhofen a.d.Ilm

Sehr geehrter Herr Mustermann,

im Zeitraum vom 01.01.2015 bis 31.12.2015 haben wir folgende Lieferungen und Leistungen für Sie erbracht:

Zusammenfassung

Verbrauchsart	Netto	USt Satz	USt Betrag	Brutto
Verbrauchskosten				
Gas	523,88	19 % USt	99,55	623,43
Strom	388,62	19 % USt	73,83	462,45
Wasser	224,25	7 % USt	15,70	239,95
Abwasser	308,25	0 % USt	0,00	308,25
Gesamtbetrag	1.445,00		189,08	1.634,08
Bezahlte Abschläge				
Gas	927,76	19 % USt	176,24	1.104,00
Strom	430,24	19 % USt	81,76	512,00
Wasser	212,14	7 % USt	14,86	227,00
Abwasser	295,00	0 % USt	0,00	295,00
Gesamt	1.865,14		272,86	2.138,00
Summe	- 420,14		- 83,78	- 503,92
Sonstige Restforderungen				0,00
Ihr Guthaben				503,92
Rechnungsfälligkeit				15.04.2016

Im oben genannten Gesamtbetrag sind Kosten für die Abrechnung, die Messdienstleistung, den Messstellenbetrieb und den Netzentgelten von Brutto 0,00 EUR (Wasser), 172,15 EUR (Strom) und 52,67 EUR (Gas) enthalten.

Ihr Guthaben von - 503,92 EUR erhalten Sie zum 15.04.2016. Diesen Betrag überweisen wir auf das uns bekannte Konto mit der IBAN DEXX XXXX XXXX XXXX XX und der BIC XXXXXXXX1XXX bei der Spk Pfaffenhofen. Die Mandatsreferenznummer ist 1234XXSWPXXXXXX. Die Gläubiger- ID ist DEXXZZZ0000XXXXXXX.

Freundlichen Grüße

Ihre Stadtwerke Pfaffenhofen a. d. Ilm

Vorsitzender des Verwaltungsrates: Thomas Herker • Vorstand: Stefan Eisenmann
Handelsregister: Ingolstadt HRA 2724 • USt- ID- Nr. DE287347220 • Steuer- Nr.: 124/114/40417
Sparkasse Pfaffenhofen • IBAN: DE80 7215 1650 0009 1860 08 • BIC: BYLADEM1PAF
Geschäftszeiten: Montag bis Freitag 08.00 - 12.00 Uhr • Montag und Donnerstag 13.00 - 17.00 Uhr und nach Vereinbarung

Mengenübersicht

Verbrauchsart	Aktueller Verbrauch	Verbrauch Vorperiode
Gas	10.213,00 kWh in 245 Tagen	
Strom	1.680,00 kWh in 245 Tagen	
Wasser	125 m³ in 365 Tagen	132 m³ in 365 Tagen
Abwasser	125 m³ in 365 Tagen	132 m³ in 365 Tagen

Aus den genannten Verbrauchswerten, den aktuellen Preisen und gesetzlichen Abgaben ergibt sich der zukünftig zu entrichtende Abschlagsbetrag für:

Verbrauchsart	Netto EUR		USt EUR			Brutto EUR
Gas	109,24	+	20,76	(19%)	=	130,00
Strom	64,71	+	12,29	(19%)	=	77,00
Wasser	25,23	+	1,77	(7%)	=	27,00
Abwasser	34,00	+	0,00	(0%)	=	34,00
Gesamt	233,18	+	34,82		=	268,00

Der Betrag in Höhe von 268,00 EUR ist fällig am:

02.05.2016	31.05.2016	30.06.2016	01.08.2016	31.08.2016	30.09.2016
31.10.2016	30.11.2016	02.01.2017			

Danke, dass Sie uns ein SEPA- Lastschrift- Mandat gegeben haben. Wir ziehen die neuen Abschläge jeweils zu den Fälligkeitsterminen von folgendem Konto ein: IBAN DEXX XXXX XXXX XXXX XX bei Spk Pfaffenhofen BIC XXXXXXXX1XXX. Die Mandatsreferenznummer ist 1234XXSWPXXXXXX. Die Gläubiger- ID lautet DEXZZZ0000XXXXXXXX.

Erläuterung der Ablesarten (AA):
 N=Ablesung durch Netzbetreiber
 S / E=maschinell errechnet
 P=Kundenportaleinabe
 V=Ablesung durch den Versorger
 G=manuell errechnet
 K=Ablesung durch Kunden
 W=Zählerein/ - ausbau

Gas								
Betragsermittlung	Zeitraum		Tarif					
Gas	01.05.2015 - 31.12.2015		Gas mit Dahoam- Vorteil					
Zähler- Nr.	Zeitraum	Stand alt - neu	AA	Differenz			Verbrauch	
GGGGGGGG	01.05.15-26.05.15	!6.224,000!6.288,000	K	64,000	0,9234	11,240	664	
GGGGGGGG	27.05.15-30.06.15	!6.288,000!6.355,000	S	67,000	0,9234	11,265	697	
GGGGGGGG	01.07.15-31.12.15	!6.355,000!7.206,000	K	851,000	0,9234	11,265	8.852	
Arbeitspreis EUR/kWh	Verbrauch Tage	Netto EUR	USt EUR	Brutto EUR				
0,04765x	664 =	31,64 +	6,01 (19%) =	37,65				
0,04765x	697 =	33,21 +	6,31 (19%) =	39,52				
0,04765x	8.852 =	421,80 +	80,16 (19%) =	501,96				
Grundpreis EUR	Gesamtbetrag	Netto EUR	USt EUR	Brutto EUR				
55,46 x	245/365 =	37,23 +	7,07 (19%) =	44,30				

Betragsermittlung	Zeitraum	Tarif			
Gas	01.05.2015 - 31.12.2015	Gas mit Dahoam- Vorteil			
		Netto	USt		Brutto
Gesamt	EUR	523,88 +	99,55 =		623,43
Gas	EUR	523,88 +	99,55 =		623,43

**) Die Zustandszahl errechnet sich aus folgenden Faktoren: Teff = 15°C, peff = 23mbar, pamb = 1007 mbar (DVGW- Arbeitsblatt G 685 „Gasabrechnung“ Ausgabe 11/2008)

Strom						
Betragsermittlung	Zeitraum	Tarif				
Strom	01.05.2015 - 31.12.2015	Strom mit Dahoam- Vorteil				
Zähler- Nr.	Zeitraum	Stand alt -	Stand neu AA	Differenz	Faktor	Verbrauch
1LOG000SSSSSS	01.05.15-08.12.15	378,9	2.059,0 V	1.680,1	1,0	1.680
1LOG000SSSSSS	09.12.15-31.12.15	2.059,0	2.059,0 K	0,0	1,0	0
Arbeitspreis EUR/kWh	Verbrauch kWh	Tage	Netto EUR	USt EUR	Brutto EUR	
0,20916x	1.680 =		351,39 +	66,76 (19%) =	418,15	
0,20916x	0 =		0,00 +	0,00 (19%) =	0,00	
Grundpreis EUR	Gesamtbetrag		Netto EUR	USt EUR	Brutto EUR	
55,46 x	245/365 =		37,23 +	7,07 (19%) =	44,30	
Gesamt	EUR		Netto 388,62 +	USt 73,83 =	Brutto 462,45	
Strom	EUR		388,62 +	73,83 =	462,45	

Wasser						
Betragsermittlung	Zeitraum	Tarif				
Wasser	01.01.2015 - 31.12.2015	Wassertarif				
Zähler- Nr.	Zeitraum	Stand alt -	Stand neu AA	Differenz	Faktor	Verbrauch
WWWWWW	01.01.15-31.12.15	26	151 K	125	1,0	125
Arbeitspreis EUR/m³	Verbrauch m³	Tage	Netto EUR	USt EUR	Brutto EUR	
1,65x	125 =		206,25 +	14,44 (7%) =	220,69	
Grundpreis EUR/Jahr	Gesamtbetrag		Netto EUR	USt EUR	Brutto EUR	
18,00 x	365/365 =		18,00 +	1,26 (7%) =	19,26	
Gesamt	EUR		Netto 224,25 +	USt 15,70 =	Brutto 239,95	
Wasser	EUR		224,25 +	15,70 =	239,95	

Vorsitzender des Verwaltungsrates: Thomas Herker • Vorstand: Stefan Eisenmann
Handelsregister: Ingolstadt HRA 2724 • USt- ID- Nr. DE287347220 • Steuer- Nr.: 124/114/40417
Sparkasse Pfaffenhofen • IBAN: DE80 7215 1650 0009 1860 08 • BIC: BYLADEM1PAF
Geschäftszeiten: Montag bis Freitag 08.00 - 12.00 Uhr • Montag und Donnerstag 13.00 - 17.00 Uhr und nach Vereinbarung

Abwasser						
Betragsermittlung	Zeitraum		Tarif			
Abwasser	01.01.2015 - 31.12.2015		Wassertarif			
Zähler- Nr.	Zeitraum	Stand alt -	Stand neu AA	Differenz	Faktor	Verbrauch
AWAWAW	01.01.15-31.12.15	26	151 K	125	1,0	125
	Arbeitspreis EUR/m³	Verbrauch m³	Tage	Netto EUR	USt EUR	Brutto EUR
	2,37x	125 =		296,25 +	0,00 (0%) =	296,25
	Grundpreis EUR/Jahr	Gesamtbetrag		Netto EUR	USt EUR	Brutto EUR
	12,00 x	365/365 =		12,00 +	0,00 (0%) =	12,00
Gesamt		EUR		Netto 308,25 +	USt 0,00 =	Brutto 308,25
Abwasser	EUR			Netto 308,25 +	USt 0,00 =	Brutto 308,25

abgerechnete Zählpunkte

Gas			
Zählpunkt	Netzbetreiber	Land	Codenummer
DE700GGGGGAAAAA61A0GG0G0GG0000	Energienetze Bayern GmbH NB	DE	98GGGGGG00000
Zähler	Zeitraum		
GZ GGGGGGGG	01.05.2015 -		
Strom			
Zählpunkt	Netzbetreiber	Land	Codenummer
DE00SSSSSSSS000000000000SSSSSS	NB Bayernwerk AG Strom	DE	99SSSSSS000001
Zähler	Zeitraum		
SZ 1LOG000SSSSSS	01.05.2015 -		

Vertragsinhalte
 Die Vertragsnummer für Gas lautet: LVG G00000GGGG

Kündigungstermine und Kündigungsfristen
 Der Gasliefervertrag läuft bis zum 30.04.2017 und verlängert sich um 1 Monat(e), wenn er nicht unter Einhaltung der vertraglich vereinbarten Kündigungsfrist von 1 Monat(e) zum 30.04.2017 gekündigt wird.

Preisanpassung
 Preisänderungen werden entsprechend den geltenden Allgemeinen Lieferbedingungen angekündigt.

Zu erbringende Leistungen einschließlich Wartungsdienste
 Die Stadtwerke Pfaffenhofen a. d. Ilm beliefern den Kunden im Rahmen des angegebenen Vertrages.

Lieferantenwechsel
 Die Stadtwerke Pfaffenhofen a. d. Ilm werden keine gesonderten Entgelte für den Fall einer Kündigung des Vertrags, insbesondere wegen eines Wechsels des Lieferanten, verlangen.

<p>Aktuelle Entgeltinformationen Aktuelle Entgeltinformationen können auf der Internetseite www.stadtwerke-pfaffenhofen.de bezogen werden.</p>
<p>Vertragsinhalte Die Vertragsnummer für Strom lautet: LVE S00000SSSS</p>
<p>Kündigungstermine und Kündigungsfristen Der Stromliefervertrag läuft bis zum 11.01.2016 und verlängert sich um 1 Monat(e), wenn er nicht unter Einhaltung der vertraglich vereinbarten Kündigungsfrist von 1 Monat(e) zum 11.01.2016 gekündigt wird.</p> <p>Preisanpassung Preisänderungen werden entsprechend den geltenden Allgemeinen Lieferbedingungen angekündigt.</p> <p>Zu erbringende Leistungen einschließlich Wartungsdienste Die Stadtwerke Pfaffenhofen a. d. Ilm beliefern den Kunden im Rahmen des angegebenen Vertrages.</p> <p>Lieferantenwechsel Die Stadtwerke Pfaffenhofen a. d. Ilm werden keine gesonderten Entgelte für den Fall einer Kündigung des Vertrags, insbesondere wegen eines Wechsels des Lieferanten, verlangen.</p> <p>Aktuelle Entgeltinformationen Aktuelle Entgeltinformationen können auf der Internetseite www.stadtwerke-pfaffenhofen.de bezogen werden.</p>

<p>Schlichtungsstelle Die Schlichtungsstelle für Verbraucherbeschwerden ist unter folgender Anschrift erreichbar: Schlichtungsstelle Energie e. V. Friedrichstraße 1 10117 Berlin</p> <p>Telefon: 030 / 27 57 240 – 0</p> <p>Internet: www.schlichtungsstelle-energie.de E- Mail: info@schlichtungsstelle-energie.de</p> <p>Verbraucherservice der Bundesnetzagentur Der Verbraucherservice der Bundesnetzagentur ist mit Hilfe folgender Kontaktdaten erreichbar: telefonisch: Mo.- Fr. von 09:00 Uhr bis 15:00 Uhr 030 22480- 500 oder 01805 101000 - Bundesweites Infotelefon (Festnetzpreis 14 ct/min; Mobilfunkpreise maximal 42 ct/min)</p> <p>schriftliche Anfragen: Telefax: 030 22480- 323 E- Mail: verbraucherservice-energie@bnetza.de</p> <p>Postanschrift: Bundesnetzagentur für Elektrizität, Gas, Telekommunikation, Post und Eisenbahn Verbraucherservice Postfach 80 01 53105 Bonn</p>

Ihr Stromverbrauch bezogen auf 365 Tage:
3.360 kWh

Verbrauchsvergleich Strom

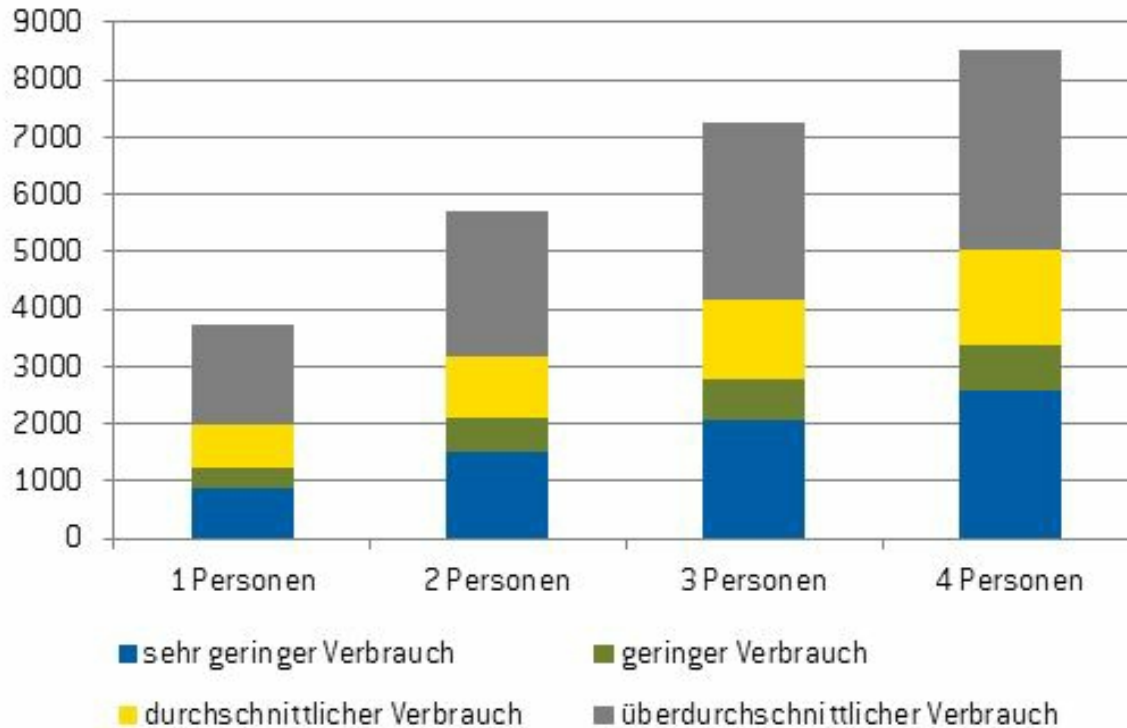

Quelle: BDEW

Die Grafik zeigt durchschnittliche Verbrauchswerte deutscher Haushalte, gestaffelt nach 1- bis 4-Personenhaushalten (Quelle: Gesetzesbegründung zum EnWG, Drucksache 343/11). Bei einem speziellen Stromverbrauch oder auch bei einem gewerblichen Verbrauch, lassen sich wegen des sehr unterschiedlichen Verbrauchsverhaltens keine aussagekräftigen Durchschnittswerte ermitteln. Die Grafik dient lediglich Ihrer allgemeinen Information.

Ihr Gasverbrauch bezogen auf 365 Tage:
10.213 kWh

Verbrauchsvergleich Gas

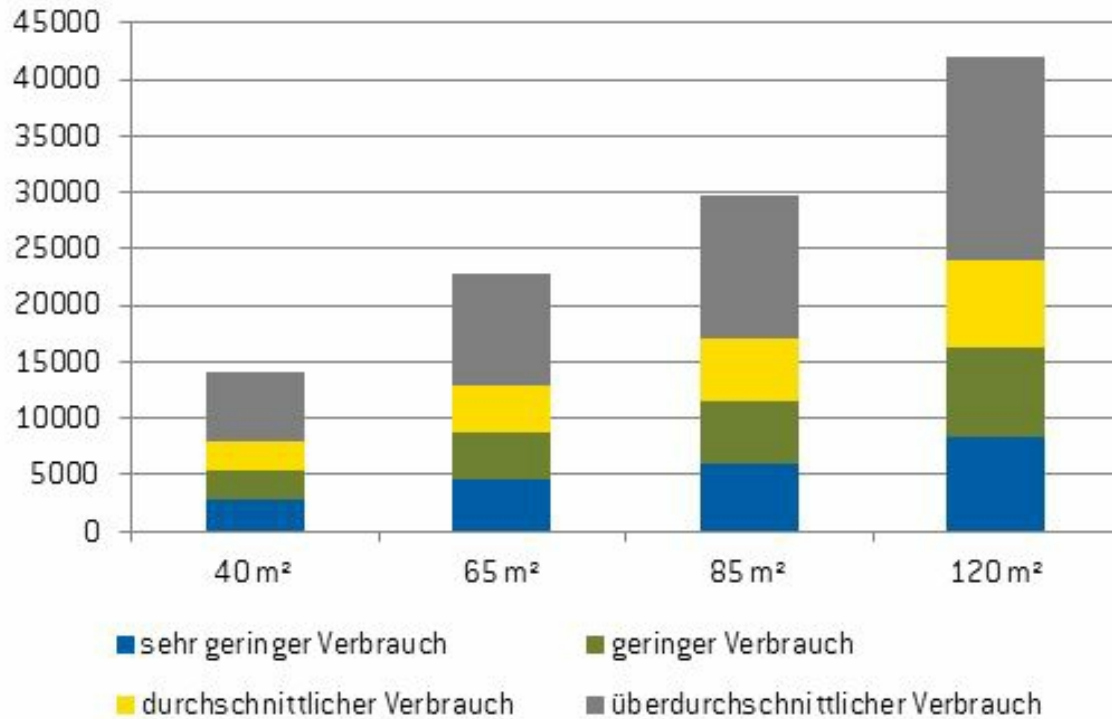

Quelle: BDEW

Die Grafik zeigt durchschnittliche Verbrauchswerte abhängig vom jeweiligen energetischen Standard des Gebäudes (Quelle: BDEW). Sofern Warmwasser ebenfalls mit der Heizung erzeugt werden soll, können Sie pro Kopf rund 900 kWh/Jahr hinzurechnen. Die Grafik dient lediglich Ihrer allgemeinen Information.

Strom mit Dahoam- Vorteil

Energiemix

Bei uns erhalten Sie ausschließlich Ökostrom aus Wasserkraft.

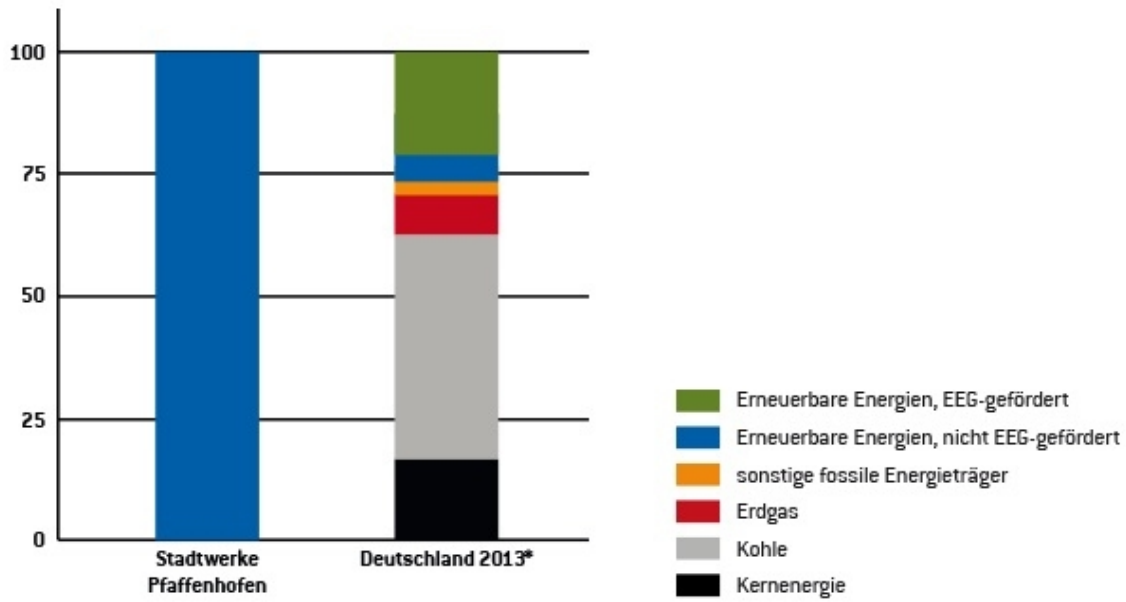

Umweltauswirkung	CO2-Emission [g/kWh]	Radioaktiver Abfall [g/kWh]
SWP	0	0
Deutschland 2013	511	0,0004